



УПРАВЛЕНИЕ ГОСУДАРСТВЕННОЙ ИНСПЕКЦИИ БЕЗОПАСНОСТИ ДОРОЖНОГО ДВИЖЕНИЯ
ГУ МВД РОССИИ ПО СВЕРДЛОВСКОЙ ОБЛАСТИ

Правильное поведение
на дороге — залог общей
безопасности



Свердловская
область

**За 11 месяцев 2022 года на территории
Свердловской области зарегистрировано
300 (-7,4%) ДТП с участием детей, в результате
которых 332 (-1,5%) ребенка получили травмы
различной степени тяжести
и 13 погибли (-41%)**



ДТП с участием детей за 11 месяцев 2022 года

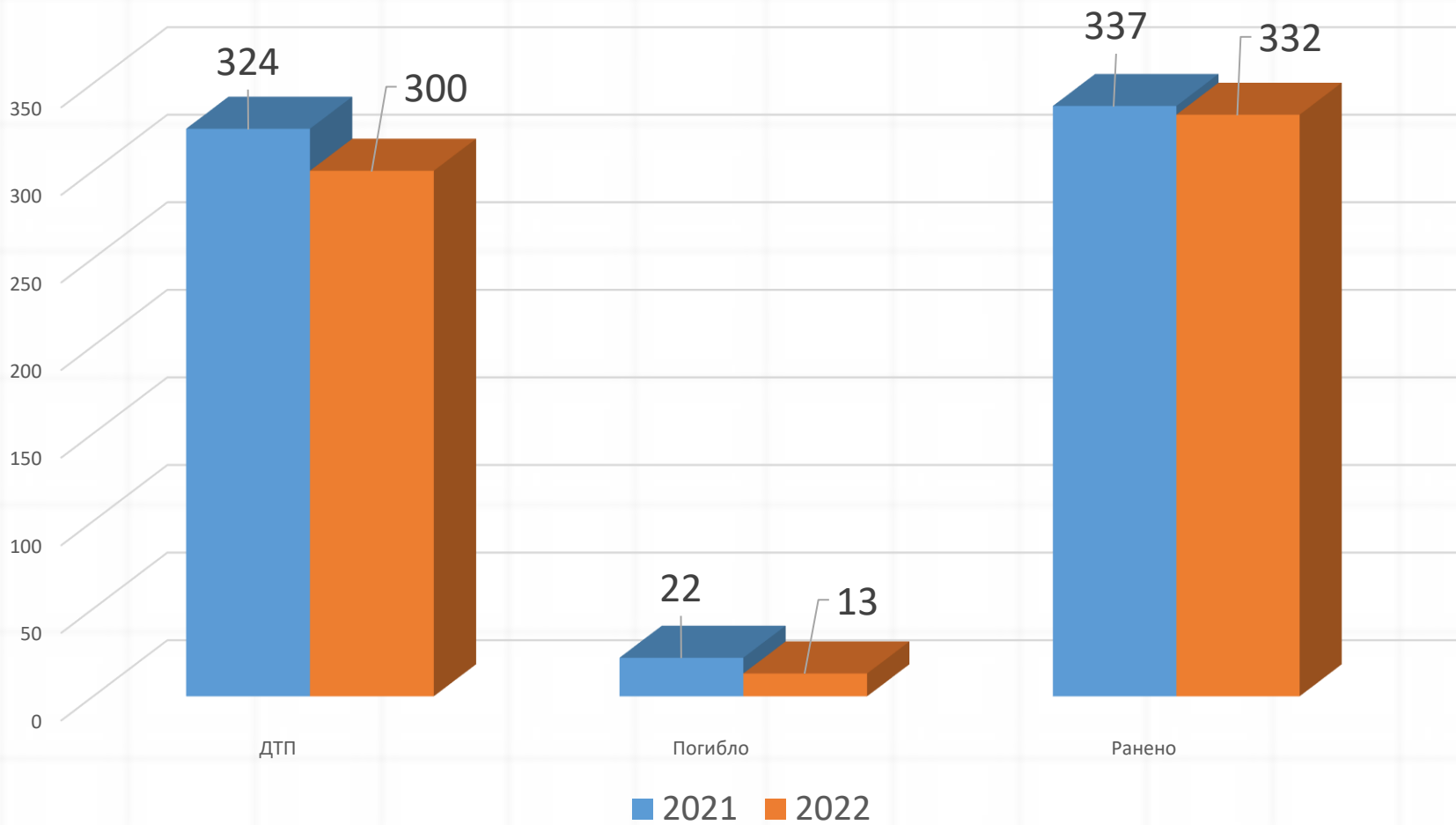

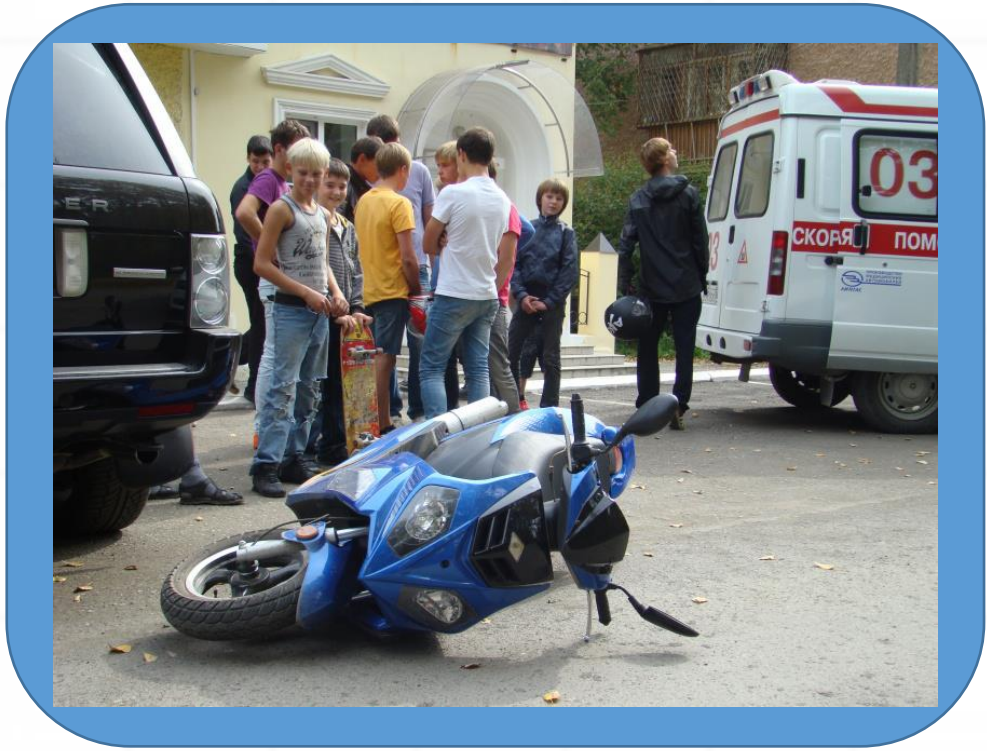

Дети стали участниками каждого 8 ДТП
с пострадавшими в регионе



55 % ДТП с участием детей

произошли в период

с 13.00-19.00 ЧАСОВ

Зарегистрировано: 163 ДТП, 178 ранены, 7 погибли



ДТП с участием детей по категориям участников

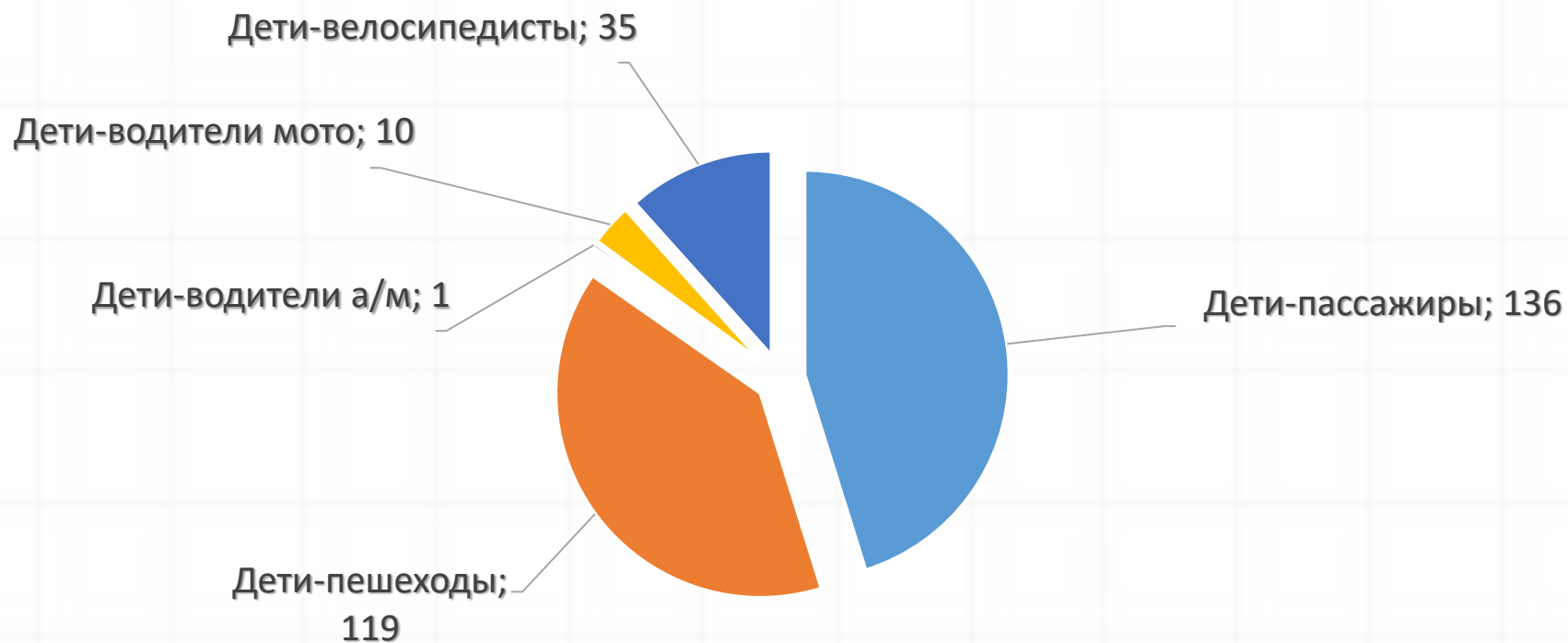



■ Погибшие дети по категориям

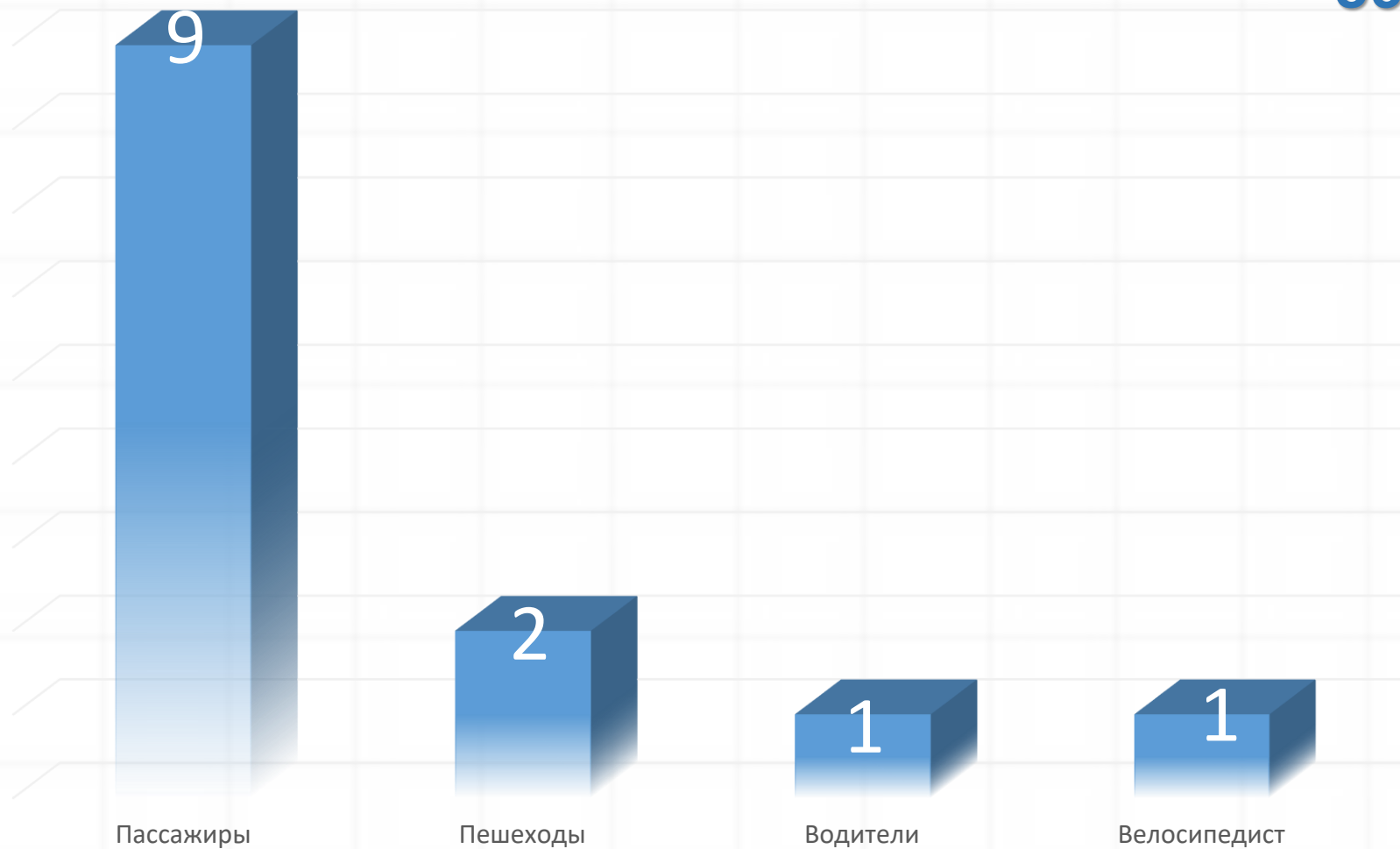

Гибель ребенка на проезжей части дороги – результат ошибки взрослого



Свердловская
область

**ПРИЧИНОЙ 7 ДТП,
В КОТОРЫХ ПОГИБЛИ 8
ЮНЫХ ПАССАЖИРОВ
является
ВЫЕЗД НА ВСТРЕЧНУЮ
ПОЛОСУ**





**С участием детей-пешеходов с начала года
зарегистрировано
119 (-19%) ДТП, в результате которых 123 (-15%)
несовершеннолетних получили травмы
и 2 погибли (-66,7%)**

**16 детей пострадали в темное время суток
у них отсутствовали световозвращающие элементь**





ДТП с погибшими детьми

по **2**

**Каменск-Уральский
Серов
Сысерть**

по **1**

**Нижний Тагил
Верхотурье
Талица
Ревда
Екатеринбург
Нижние Серги
Шаля**



ДТП по собственной неосторожности детей

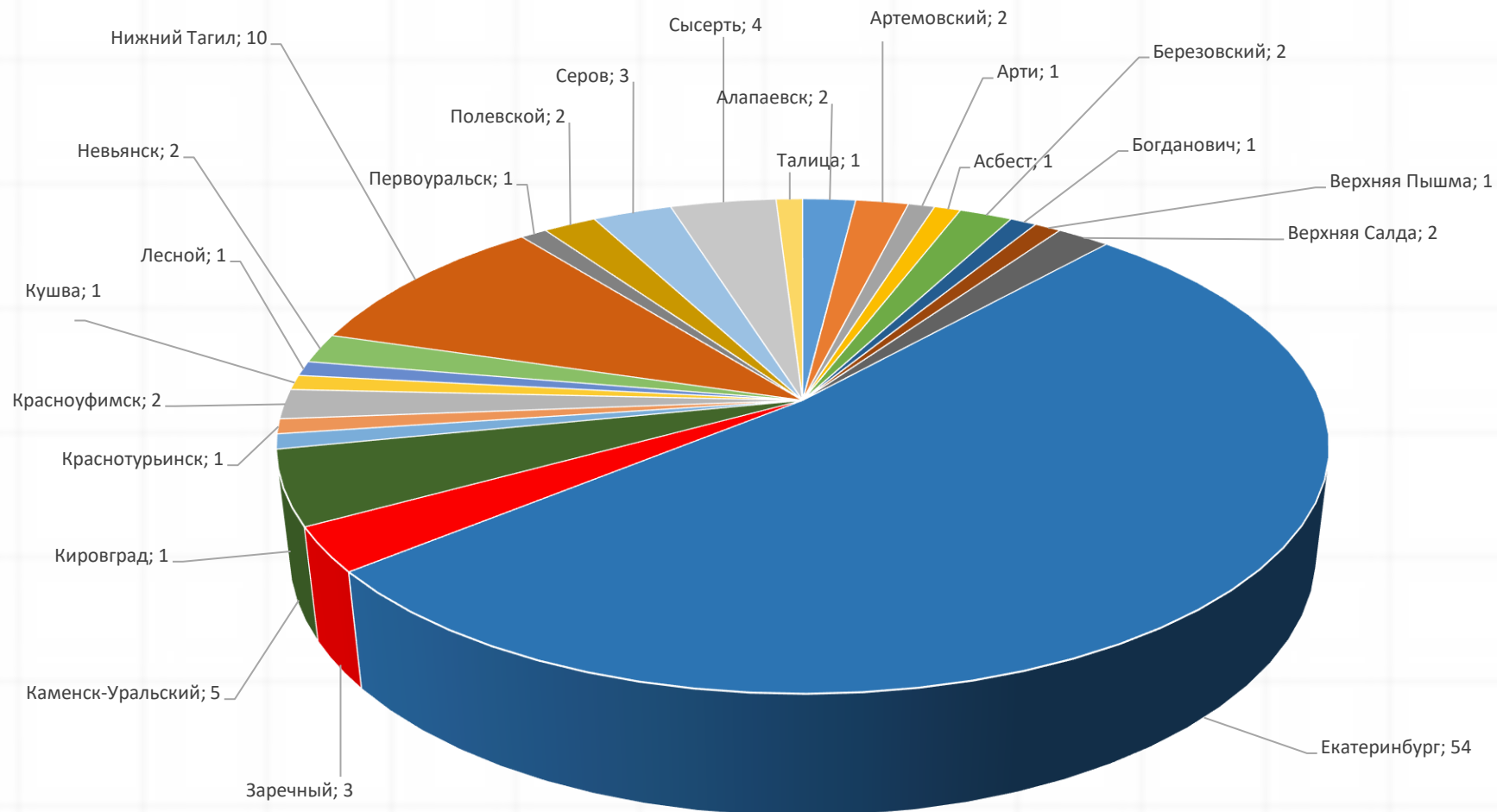



ДЕТИ **10-15** ЛЕТ

В ГРУППЕ РИСКА



**ПИК АВАРИЙ С ДЕТЬМИ-ПЕШЕХОДАМИ
ПРОИСХОДИТ
с 16.00-19.00 ЧАСОВ**

Зарегистрировано: 43 ДТП, 44 ранены, 2 погибли

внимание ребенка в это время притуплено и после занятий со школы, секций и иных досуговых мест он торопится домой



**22 ДТП произошли на маршрутах
следования «дом-школа-дом»**



Основные нарушения ПДД, допущенные ДЕТЬМИ:

- ▶ Переход проезжей части в неустановленном месте, в запрещенном месте - **28 ДТП**
- ▶ Неожиданный выход из-за стоящего транспортного средства, сооружений, деревьев - **19 ДТП**
- ▶ Выезд на пешеходный переход, не спешиваясь с велосипеда, самоката - **11 ДТП**
- ▶ Переход дороги на красный сигнал - **16 ДТП**
- ▶ Управление транспортным средством лицом, не имеющим права управления - **8 ДТП**
- ▶ Несоблюдение очередности проезда велосипедистом - **10 ДТП**



Свердловская
область

Основные нарушения ПДД, допущенные ДЕТЬМИ - ПЕШЕХОДАМИ



**Переход проезжей части в неустановленном месте, в
запрещенном месте**



Свердловская
область

Основные нарушения ПДД, допущенные ДЕТЬМИ - ПЕШЕХОДАМИ

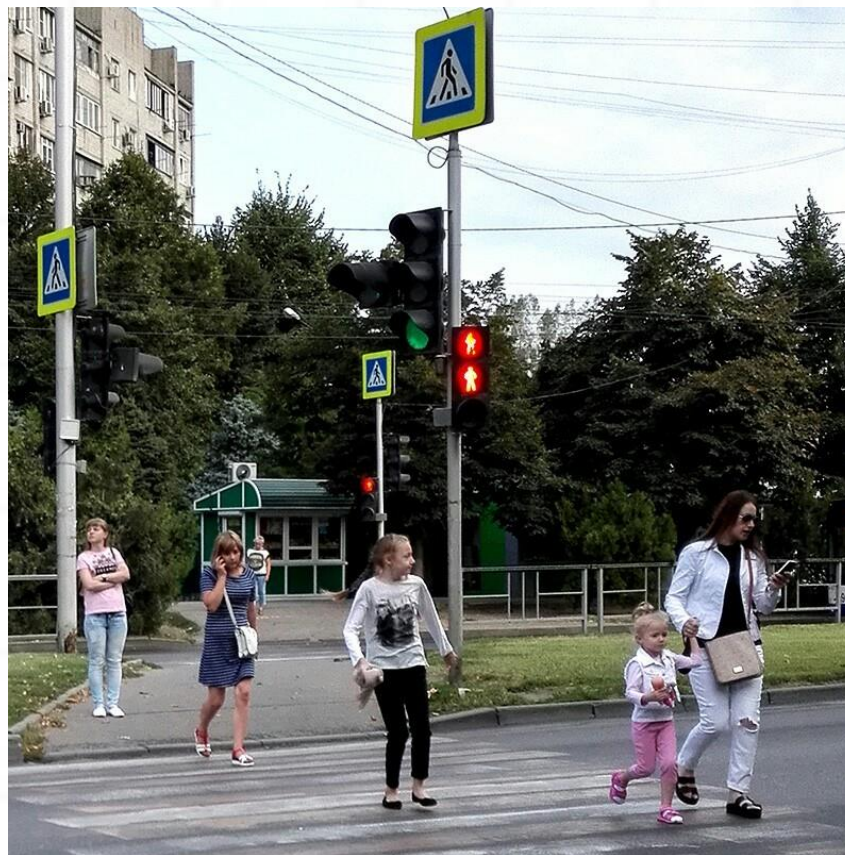

Неподчинение сигналам регулирования



Основные нарушения ПДД, допущенные ДЕТЬМИ - ПЕШЕХОДАМИ



Неожиданный выход из-за стоящего транспортного средства, сооружений, деревьев



**Свердловская
область**

**Дети не знают алгоритм безопасного перехода
дороги в ситуациях обманчивой безопасности
(ловушках)**



АЛГОРИТМ БЕЗОПАСНОГО ПЕРЕХОДА:

- остановиться перед выходом на проезжую часть
- снять капюшон, наушники и иные предметы закрывающие обзор
- убрать гаджеты
- посмотреть по сторонам и убедиться, что водители вас заметили, транспортные средства во всех рядах остановились и пропускают вас
- начать переход, постоянно контролируя дорожную ситуацию со всех сторон



Свердловская
область

Многие родители выросли в условиях косвенного опыта, когда знают прекрасно правила дорожного движения, но позволяют себе послабления и допускают нарушение

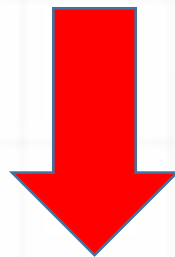

не допускайте этого



**Свердловская
область**

**Прогулки детей необходимо контролировать, а
малышей не отпускать одних на улицу**



Свердловская
область

ДЕТИ НЕ ИСПОЛЬЗУЮТ СРЕДСТВА ПАССИВНОЙ ЗАЩИТЫ



НЕ ПРИСТЕГИВАЮТСЯ



**НЕ ИСПОЛЬЗУЮТ ШЛЕМЫ,
НАЛОКОТНИКИ, НАКОЛЕННИКИ**



**НЕ НОСЯТ
СВЕТОВОЗВРАЩАЮЩИЕ
ЭЛЕМЕНТЫ**



Свердловская
область

Сотрудники Госавтоинспекции с начала года
провели **более 1400** сплошных **проверок** соблюдения
водителями автотранспорта требований безопасной
перевозки детей



пресечено более 18500 нарушений ПДД РФ



Свердловская
область



**ПЕРЕВОЗИТЕ ДЕТЕЙ ТОЛЬКО В ДЕТСКИХ УДЕРЖИВАЮЩИХ
УСТРОЙСТВАХ, СООТВЕТСТВУЮЩИХ РОСТУ И ВЕСУ РЕБЕНКА**



**Свердловская
область**

**Не следует приобретать подержанные детские
автокресла и «на вырост»**



Ремень безопасности

Свердловская
область





Ремень безопасности

Свердловская
область





Ремень безопасности



Пассажир не пристегнут



Пассажир пристегнут

Берегите себя
и учите этому других!

Соблюдайте ПДД!

